

STAROSTWO POWIATOWE  
w Raciborzu  
ul. Klasztorna 6  
47-400 RACIBÓRZ

UWAGA:  
PODSTAWOWE WYMIARY NALEŻY SPRAWDZIĆ NA MIEJSCU BUDOWY  
PRZED PRZYSTĄPIENIEM DO ROBÓT BUDOWLANYCH.

|  |   |  |          |   |                   |  |
|--|---|--|----------|---|-------------------|--|
| PRAWA AUTORSKIE ZASTRZEŻONE - KOPIOWANIE, POWIELANIE I UDOSTĘPNIANIE WYŁĄCZNIE ZA ZGODĄ AUTORÓW DOKUMENTACJI   |   |  |          | LICENCJA: AutoCAD 2006 No 343-15546876  |                   |  |
| Pracownia usług budowlanych<br>i projektowych<br>arch. mgr inż. Magdalena Sczyrba<br><br>47-400 Racibórz ul. Warszawska 26<br>tel/fax 32/417-91-74 , 0-606-288-040 | Temat opracowania:<br>PROJEKT WĘZŁA SANITARNEGO,<br>TERMOMODERNIZACJI ŚWIETLICY<br>OSP W RUDACH<br>PRZY ULICY ROGERA 22, NR DZ. 902/3 | Inwestor:<br><br>GMINA<br>KUŹNIA RACIBORSKA<br>UL. SŁOWACKIEGO 4<br>47-420 KUŹNIA RACIBORSKA |          | Autorzy projektu: nr. upr.: podpis:   |                   |  |
|  |   |  |          | główny projektant:<br>arch. mgr inż. Magdalena Sczyrba 478/01<br>mgr inż. Roman Mucha 89/02 |                   |  |
|  |   | Tytuł rysunku:<br><br>RZUT PARTERU<br>INWENTARYZACJA   | Faza:    | Branża:   | opracowanie:      |  |
|  |   |  | PT       | A-B   | Sebastian Sczyrba |  |
|  |   | Skala:   | Nr rys.: |   |                   |  |
|  |   | 1:100  | 02       |   |                   |  |

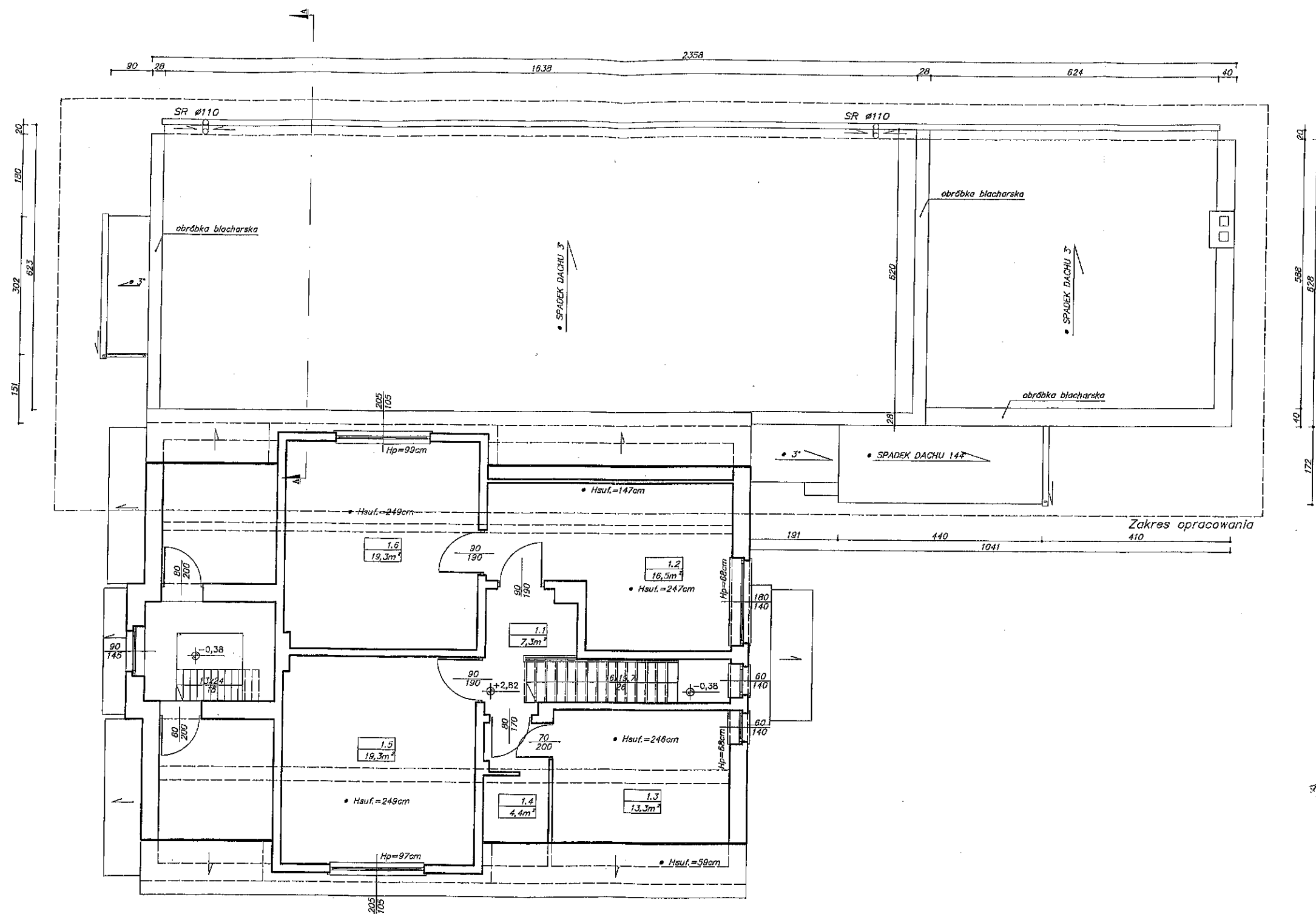

STAROSTWO POWIATOWE  
w Raciborzu  
ul. Klasztorna 6  
47-400 RACIBÓRZ

UWAGA:  
PODSTAWOWE WYMIARY NALEŻY SPRAWDZIĆ NA MIEJSCU BUDOWY  
PRZED PRZYSTĄPIENIEM DO ROBÓT BUDOWLANYCH.

|  |   |  |       |   |  |  |
|--|---|--|-------|---|--|--|
| PRAWA AUTORSKIE ZASTRZEŻONE - KOPIOWANIE, POWIELANIE I UDOSTĘPNIANIE WYŁĄCZNIE ZA ZGODĄ AUTORÓW DOKUMENTACJI   |   |  |       |   | LICENCJA: AutoCAD 2006 No 343-15548876 |  |
| Pracownia usług budowlanych<br>i projektowych<br>arch. mgr inż. Magdalena Sczyrba<br><br>47-400 Racibórz ul. Warszawska 26<br>tel/fax 32/417-91-74 , 0-606-288-040 | Temat opracowania:<br>PROJEKT WĘZŁA SANITARNEGO,<br>TERMOMODERNIZACJI ŚWIETLICY<br>OSP W RUDACH<br>PRZY ULICY ROGERA 22, NR DZ. 902/3 | Inwestor:<br>GMINA<br>KUŹNIA RACIBORSKA<br>UL. SŁOWACKIEGO 4<br>47-420 KUŹNIA RACIBORSKA |       | Autorzy projektu: nr. upr.: podpis:   |  |  |
|  |   |  |       | główny projektant:<br>arch. mgr inż. Magdalena Sczyrba 478/01<br>mgr inż. Roman Mucha 89/02 |  |  |
|  | Tytuł rysunku:<br><br>RZUT PIĘTRA<br>INWENTARYZACJA   | Faza:  | PT    | Branża:   | A-B                                    |  |
|  |   | Skala:   | 1:100 | Nr rys.:  | 03                                     |  |
|  |   |  |       | opracowanie:<br>Sebastian Sczyrba   |  |  |

|                                |  |
|--------------------------------|--|
| Ⓐ                              |  |
| papa termozgrzewalna 2x        |  |
| papa izolacyjna                |  |
| strunożelbetowa płyta stropowa |  |

|                    |  |
|--------------------|--|
| Ⓑ                  |  |
| gras na kleju      |  |
| estrych            |  |
| istniejące podłoże |  |

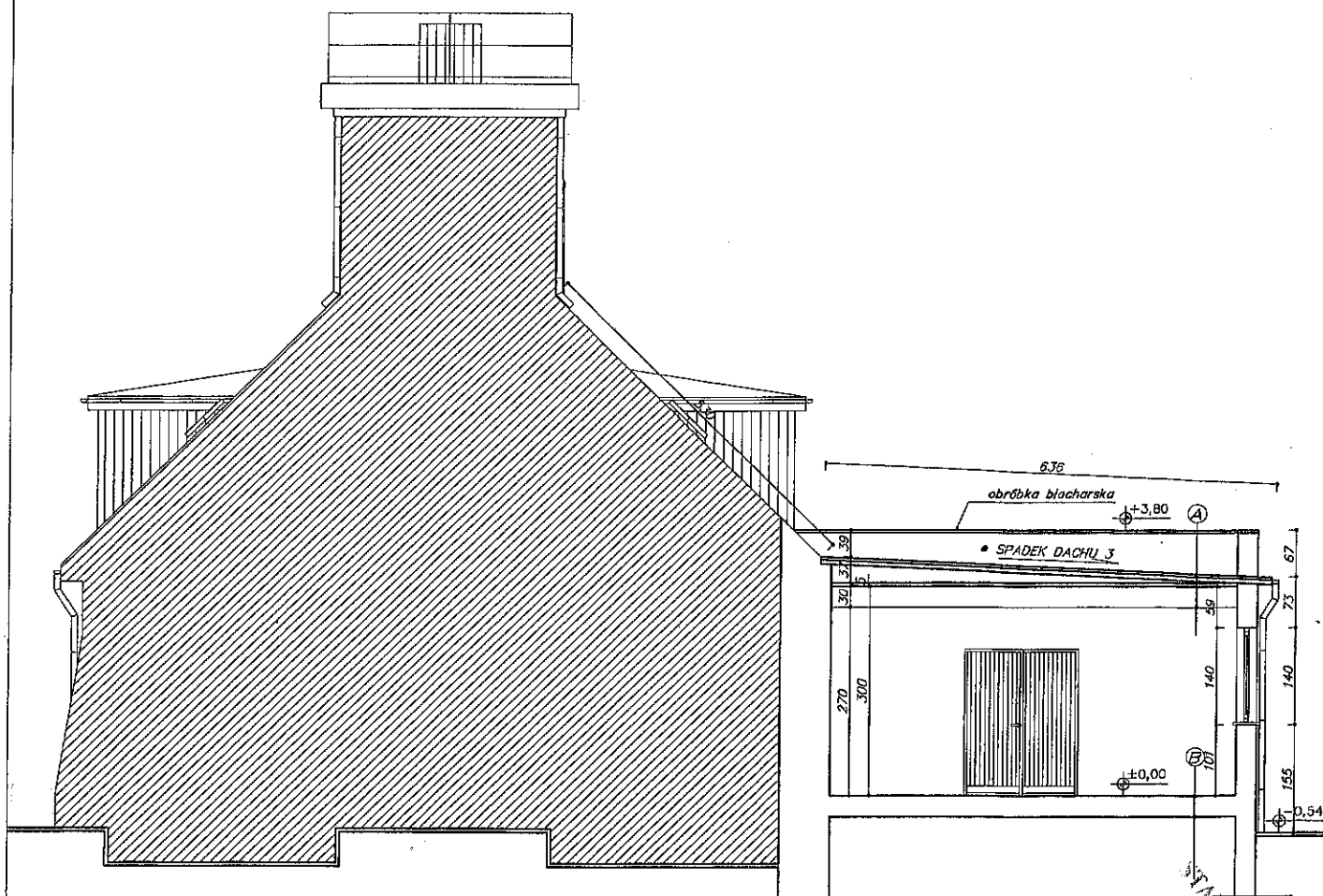

STAROSTWO POWIATOWE  
w Raciborzu  
ul. Elektryczna 6  
41-400 RACIBÓRZ

UWAGA:  
PODSTAWOWE WYMIARY NALEŻY SPRAWDZIĆ NA MIEJSCU BUDOWY  
PRZED PRZYSTĄPIENIEM DO ROBÓT BUDOWLANYCH.

PRAWA AUTORSKIE ZASTRZEŻONE - KOPIOWANIE, POWIELANIE I UDOSTĘPNIANIE WYŁĄCZNIE ZA ZGODĄ AUTORÓW DOKUMENTACJI

LICENCJA: AutoCAD 2008 No 343-15548875

|   |   |             |  |                |   |
|---|---|-------------|--|----------------|---|
| Pracownia usług budowlanych<br>i projektowych<br>arch. mgr inż. Magdalena Szczyrba<br><br>47-400 Racibórz ul. Warszawska 26<br>tel/fax 32/417-91-74 , 0-606-288-040 | Temat opracowania:<br>PROJEKT WĘZŁA SANITARNEGO,<br>TERMOMODERNIZACJI ŚWIETLICY<br>OSP W RUDACH<br>PRZY ULICY ROGERA 22, NR DZ. 902/3 |             | Inwestor:<br>GMINA<br>KUŹNIA RACIBORSKA<br>UL. SŁOWACKIEGO 4<br>41-420 KUŹNIA RACIBORSKA |                | Autorzy projektu: nr. upr.: podpis:<br>główny projektant:<br>arch./mgr inż.:<br>Magdalena Szczyrba 478/01<br>mgr inż.:<br>Roman Mucha 89/02<br><br>opracowanie:<br>Sebastian Szczyrba |
|   | Tytuł rysunku:<br><b>PRZEKRÓJ A-A</b><br>INWENTARYZACJA   | Faza:<br>PT | Branża:<br>A-B   | Nr rys.:<br>04 |   |



## ELEWACJA TYLNA

STAROSTWO POWIATOWE  
w Raciborzu  
ul. Klasztorna 6  
41-400 RACIBÓRZ

### UWAGA:

PODSTAWOWE WYMIARY NALEŻY SPRAWDZIĆ NA MIEJSCU BUDOWY  
PRZED PRZYSTĄPIENIEM DO ROBÓT BUDOWLANYCH.

PRAWA AUTORSKIE ZASTRZEŻONE - KOPIOWANIE, POWIELANIE I UDOSTĘPNIANIE WYŁĄCZNIE ZA ZGODĄ AUTORÓW DOKUMENTACJI

LICENCJA: AutoCAD 2008 No 343-16546876

Pracownia usług budowlanych  
i projektowych  
arch. mgr inż. Magdalena Sczyrba

47-400 Racibórz ul. Warszawska 26  
tel/fax 32/417-91-74, 0-606-288-040

Temat opracowania:  
PROJEKT WĘZŁA SANITARNEGO,  
TERMOMODERNIZACJI ŚWIETLICY  
OSP W RUDACH  
PRZY ULICY ROGERA 22, NR DZ. 902/3

Tytuł rysunku:  
ELEWACJA TYLNA  
INWENTARYZACJA

Inwestor:  
GMINA  
KUŹNIA RACIBORSKA  
UL. SŁOWACKIEGO 4  
47-420 KUŹNIA RACIBORSKA

Faza: PT

Skala: 1:100

Branża: A-B

Nr rys.: 08

Autorzy projektu: nr. upr.: podpis  
główny projektant:  
arch. mgr inż.  
Magdalena Sczyrba 478/0  
mgr inż.  
Roman Mucha 89/0;

opracowanie:  
Sebastian Sczyrba

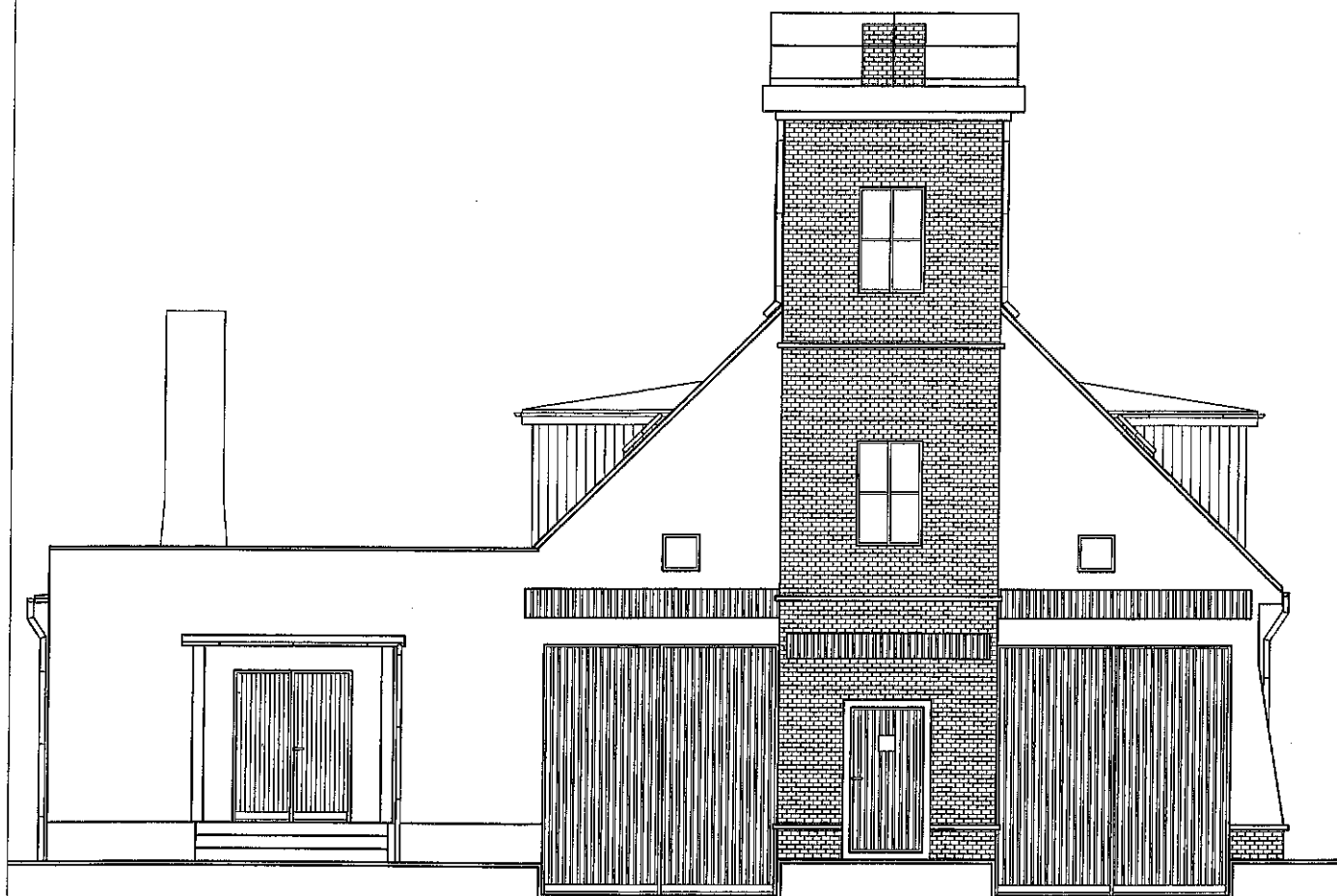

**ELEWACJA FRONTOWA**

STAROSTWO POWIATOWE  
w Racibórze  
ul. Kiszczaka 6  
42-400 RACIBÓRZ

**UWAGA:**

PODSTAWOWE WYMIARY NALEŻY SPRAWDZIĆ NA MIEJSCU BUDOWY  
PRZED PRZYSTĄPIENIEM DO ROBÓT BUDOWLANYCH.

|  |   |  |  |  |
|--|---|--|--|--|
| PRAWA AUTORSKIE ZASTRZEŻONE - KOPIOWANIE, POWIELANIE I UDOSTĘPNIANIE WYŁĄCZNIE ZA ZGODĄ AUTORÓW DOKUMENTACJI   |   |  | LICENCJA: AutoCAD 2006 No 343-16546876 |  |
| Pracownia usług budowlanych<br>i projektowych<br>arch. mgr inż. Magdalena Sczyrba<br><br>47-400 Racibórz ul. Warszawska 26<br>tel/fax 32/417-91-74 , 0-606-288-040 | Temat opracowania:<br>PROJEKT WĘZŁA SANITARNEGO,<br>TERMOMODERNIZACJI ŚWIETLICY<br>OSP W RUDACH<br>PRZY ULICY ROGERA 22, NR DZ. 902/3 | Inwestor:<br>GMINA<br>KUŹNIA RACIBORSKA<br>UL. SŁOWACKIEGO 4<br>47-420 KUŹNIA RACIBORSKA |  | Autorzy projektu: nr. upr.: podp<br>główny projektant:<br>arch. mgr inż. Magdalena Sczyrba 478/<br>mgr inż. Roman Mucha 89/<br>Sebastian Sczyrba |
|  | Tytuł rysunku:<br>ELEWACJA FRONTOWA<br>INWENTARYZACJA   | Faza: PT   | Branża: A-B                            |  |
|  |   | Skala: 1:100   | Nr rys.: 07                            |  |